Avondjurk 2371

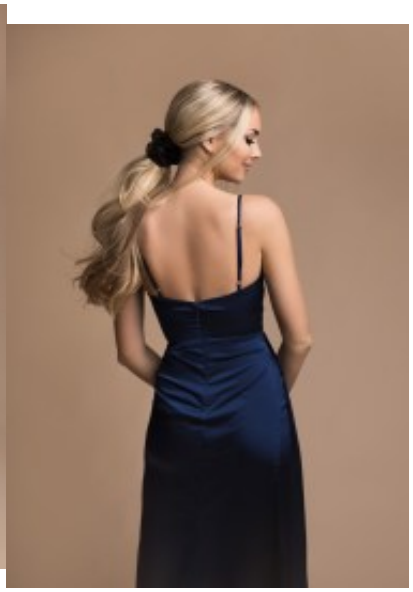

Avondjurk met open open rug, lange sluik vallende chiffon japon, nauwsluitende lijf met V-hals, dunne verstelbare schouderbanden, toont mooie decolleté, hoge geplooide taille met wijd uitlopende rok met split

Prijs 149,00 €
Korting

2-3 Days

Stel een vraag over dit artikel
Fabrikant EVA LOLA

Avondjurk met split

Elegante avondjurk met verstelbare schouderband, sluik vallende model japon, heeft nauwsluitende lijf met V-hals, open rug en toont mooie decolleté, hoge flatterende geplooide taille, wijd uitlopende rok met kniehoog voor split, ritssluiting in de rug naad, soepele vallende chiffon jurk, keuze van S / M / L
Pasvorm: strakke pasvorm
Materiaal binnenlaag: satijn
Halslijn: diepe V-hals
Patroon: sluik vallende
Details: versierd met glitters
Mouwlengte: zonder mouwen
Materiaal buitenlaag: chiffon, tule
Wasvoorschriften: niet geschikt voor de was machine en droger, chemische reiniging

Eenheden in doos: 1

// //