Avondkledij 2292

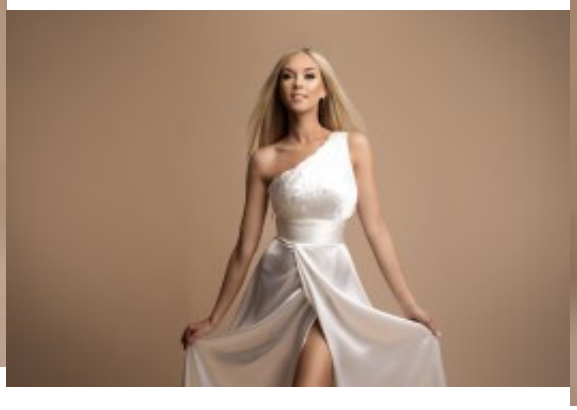

Avondjurkje met asymmetrische halslijn, fit en flair baljurk met een schouderbandje, goede pasvorm polyester met satijn voering, hoge tailleband en wijd uitlopende rokje, passend bij bedrifsfeestje
Prijs 109,00 €
Korting

2-3 Days

[Stel een vraag over dit artikel]
Fabrikant[Eva et Lola]

Asymmetrische avondjurkje

Lange avondjurkje met split, fit en flair style baljurkje, nauwsluitende lijfje met asymmetrische halslijn, verstevigd borstlijn en bedekt decolleté, een schouderbandje andere open, hoge tailleband zorgt voor flatterende fit, wijd uitlopende rokje met boven de knie split, goede pasvorm jurkje van geplooid polyester met satijn voering, keuze van S / M / L
Pasvorm: goede pasvorm
Materiaal binnenlaag: satijn voering
Halslijn: asymmetrische halslijn
Patroon: fit en flair
Details: flatterende tailleband
Mouwlengte: zonder mouwtjes
Materiaal buitenlaag: polyester
Wasvoorschriften: niet geschikt voor de droger, chemische reiniging

Eenheden in doos: 1

// //