Tuniekje 881

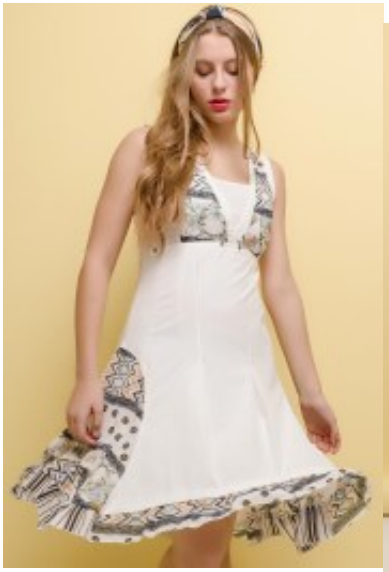

Tuniekje met motief, slank patroon jurkje van stretch polyester, nauwsluitende lijfje met lage uitgesneden recht halslijn, bedekt rug, flatterende taille en rokje met wijd uitlopende rand, slim fit outfit perfect bij zomer
Prijs 40,00€ gewaardeerd
Korting

2-3 Days

Stel een vraag over dit artikel
Fabrikant CFait Pour Vous

Strakke tuniekje

Tuniekje met lage uitgesneden halslijn, nauwsluitende lijfje met dunne schouderbandjes, bedekt rug en toont een mooi decolleté, strakke midi jurkje perfect voor zomer, flatterende taille en rokje met wijd uitlopende rand, afgemaakt van stretch polyester met voering, keuze van S / M / L / XL / 2XL / 3XL
Pasvorm: goede pasvorm
Halslijn: rechte halslijn
Patroon: ampère model
Details: versierd met motief
Materiaal binnenlaag: satijn voering
Mouwlengte: zonder mouwtjes
Materiaal buitenlaag: stretch polyester
Wasvoorschriften: niet geschikt voor de droger, stommen

Eenheden in doos: 1

// // //