Tuniekje 9173

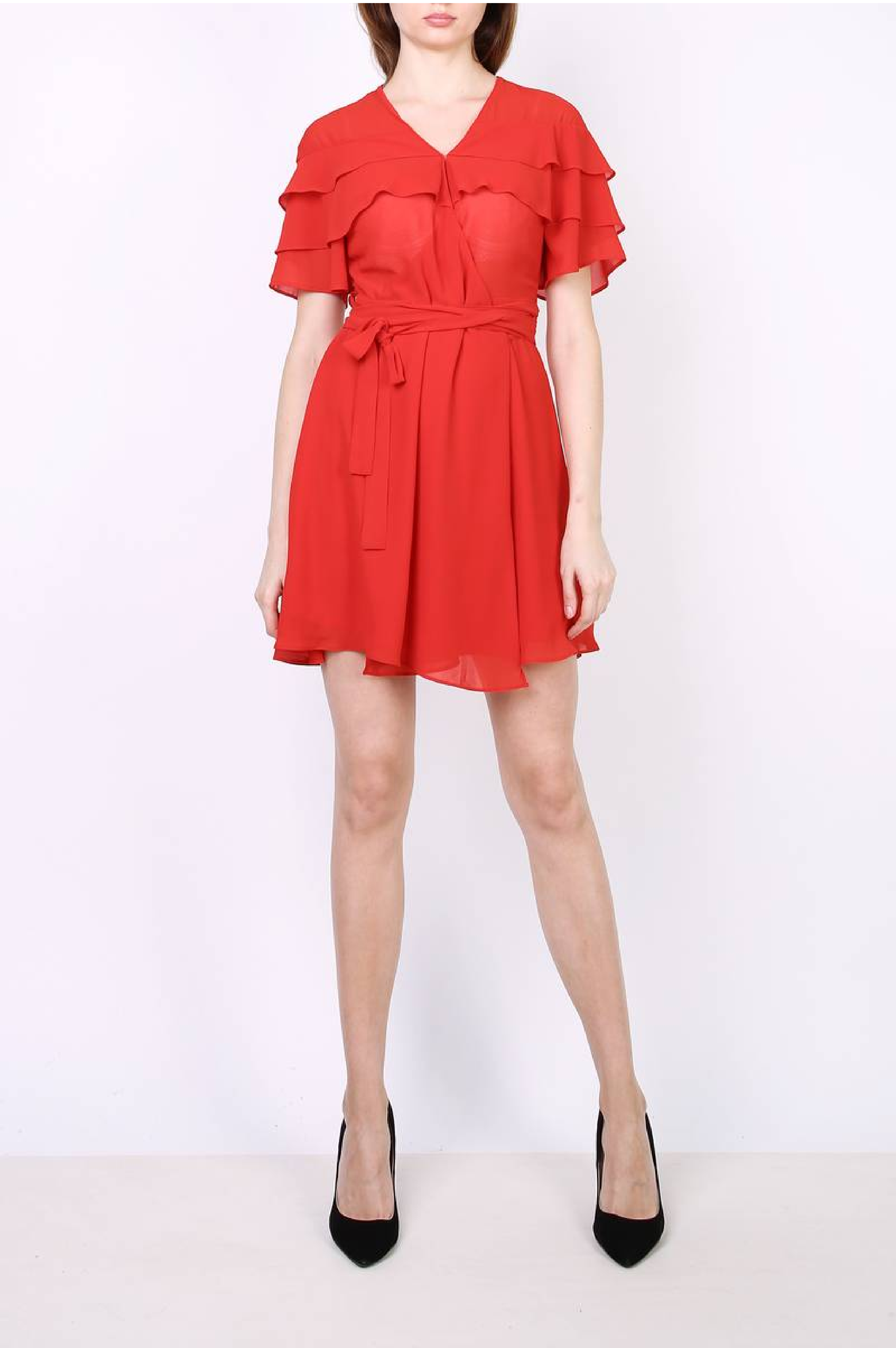

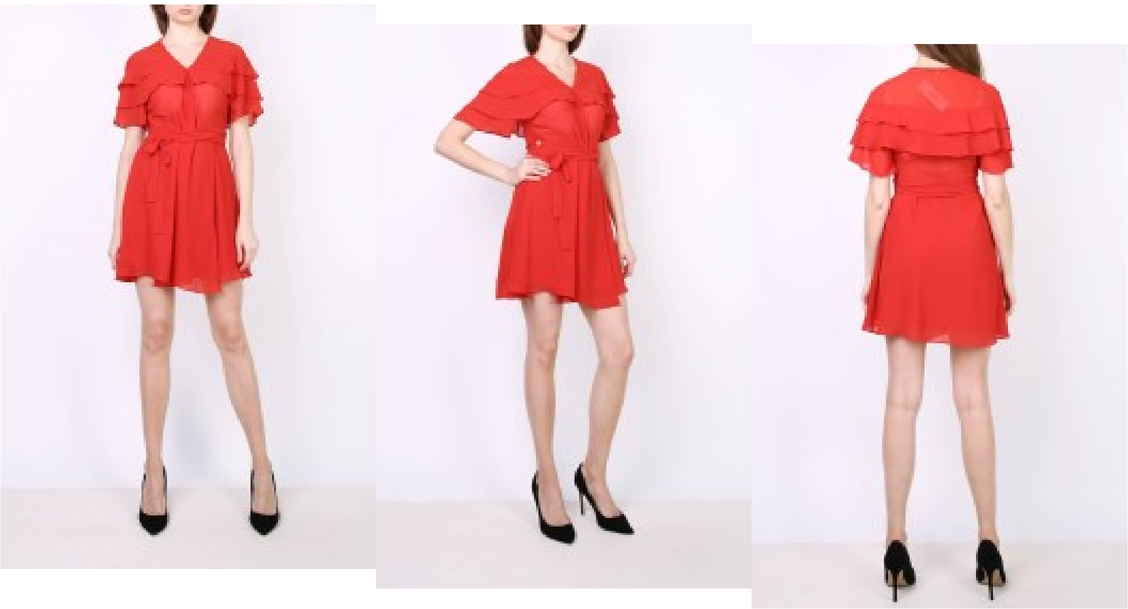

Tuniekje met V-hals, korte mouwtjes, stretch polyester tuniekjurkje met aangerimpelde schouder overslag, strakke met mooi decolleté, hoge geplooide taille met bedekt rug

Prijs45,00€
WaarderingNog niet gewaardeerd
Korting

2-3 Days

★★★★☆

[Stel een vraag over dit artikel](#)
Fabrikant[Pink Boom](#)

Beschrijving

Korte mouw tuniekje

Tuniekje met V-hals, stretch polyester tuniekjurkje met korte schouderbandjes, bedekt rug met overslag, mooi decolleté, strakke bovenlichaam kledingstuk voor dagdagelijks gebruikt of naar werk, hoge geplooide taille met kniehoog rok, ritssluiting in rug naad, passend bij leggings, leuke style jurkje met korte mouw, keuze van S / M / L
Pasvorm: goede pasvorm
Materiaal binnenlaag: zonder voering
Halslijn: V-vormige halslijn
Patroon: slim fit
Details: versierd met ruches
Mouwlengte: korte mouwtjes
Materiaal buitenlaag: stretch polyester
Wasvoorschriften: hand was, niet stommen

Eenheden in doos: 1