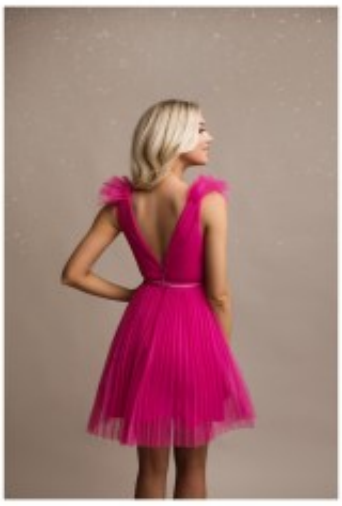
Cocktailjurk 2250











Cocktailjurk met V-hals, aansluitende top met verstelbare schouderbanden, open rug met mooi decolleté, flatterende met satijn voering, perfecte pasvorm style cocktailkleding

Prijs incl. 9% btw
Prijs ex. btw
Veilig online bestellen gewaardeerd
Korting

2-3 Days

Stel een vraag over dit artikel

FabrikantEVA LOLA

Beschrijving

Cocktailjurk met corsage

Leuke cocktailjurk met corsage, skater style jurk met satijn ceintuur, nauwsluitende lijf met een diepe uitgesneden V-hals, verstevigende borstlijn dat zorgt voor mooi decolleté, brede schouderbanden en open rug met ritssluiting in middel naad, flatterende taille met wijde uitlopende rok, afgewerkt van chiffon met satijn voering, keuze van S / M / L
Pasvorm: goede pasvorm
Materiaal binnenlaag: satijn voering
Halslijn: V-hals
Patroon: skater jurk
Details: schouderband versierd met corsage
Materiaal buitenlaag: polyester
Wasvoorschriften: niet geschikt voor de droger, chemische reiniging

Eenheden in doos: 1